RESTPOSTEN

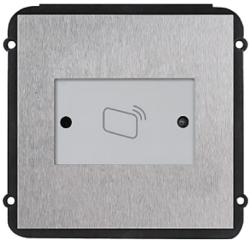

- **Türsprechanlagenmodul**
- **Kartenlesemodul (RFID)**
- **Wetter-/Vandalismusschutz (IP54/IK07)**

L-KL-5510 (10235)

Das L-KL-5510 ist ein Türsprechanlagenmodul für den Außenbereich (IP54) im Edelstahlgehäuse mit Kartenleser (RFID) und ergänzt das Kamera-Hauptmodul L-TS-5510. Eine separate Spannungsversorgung ist nicht nötig, diese erfolgt über den Anschluß zum Hauptmodul. Das L-KL-5510 ist nach IK07 schlagfest. Zusammen mit anderen Modulen (Kamera, Kartenleser) lässt sich flexibel eine Türsprechanlage kombinieren. Die passenden Auf- oder Unterputzgehäuse sind vorhanden.

Technische Daten	
Bedienung	Kartenleser (RFID)
zul. Betriebstemperatur	-40 °C ~ +60 °C
Gewicht (netto)	0,8 kg
Schutzart	IP54, IK07
Typ	Türsprechanlagenmodul
Material	Edelstahl
Abmessungen	129,9mm(H) x 140mm(H) x 32,2mm(T)

Zubehör	
RFID-Tag (10420)	RFID Transponder (13,56 MHz)
L-IS-5500 (10414)	7" LCD Monitor für Türsprechanlagen
L-IS-5501 (10415)	7" LCD Monitor für Türsprechanlagen
L-BL-5012 (10439)	Einbaublende für Türsprechanlage
L-BL-5013 (10440)	Einbaublende für Türsprechanlage
L-RA-5012-UP (10441)	Einbaurahmen für Türsprechanlage
L-RA-5012-AP (10442)	Einbaurahmen für Türsprechanlage
L-RA-5013-UP (10443)	Einbaurahmen für Türsprechanlage
L-RA-5013-AP (10444)	Einbaurahmen für Türsprechanlage
L-SW-5500 (10445)	6x Switch für Intercom (IP)

ITS GmbH | Feldstraße 97d | 33609 Bielefeld
Tel. +49 (0) 521 2706680 | FAX: +49 (0) 521 27066810 | info@its-sicherheit.de

© ITS GmbH