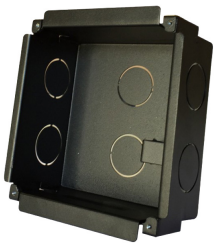

L-RA-5001-UP (10438)

Einbaurahmen für Türsprechanlage, Unterputz, für Einzelmodule L-TS-5500/5600

Technische Daten	
Abmessungen	Einbaugröße (H)125 x (B)115 x (T)56 Außenmaße: (H)137 x (B)125 x (T)56 Empf. Bohrlochgröße: (H)127 x (B)117 x (T)80

ITS GmbH | Feldstraße 97d | 33609 Bielefeld
Tel. +49 (0) 521 2706680 | FAX: +49 (0) 521 27066810 | info@its-sicherheit.de

© ITS GmbH