L-DD-5203



- **2 MP | 1/2,8" CMOS Sensor**
- **Vario-Zoom | 108° - 30° (H)**
- **Videoanalyse (IVS)**
- **12 V DC, PoE | IP67, IK10**

Die L-DD-5203 ist eine 2 Megapixel Netzwerk-Domekamera (IP) mit intelligenter KI-Videoanalyse zur zuverlässigen Erkennung und Klassifizierung von Personen und Fahrzeugen. Die Kamera verfügt über Smart Dual Light Technologie mit IR- und Warmlichtbeleuchtung bis 60 m sowie einen 1/2,8" CMOS Sensor mit einer Auflösung von bis zu 1920 × 1080 px bei 25 Bildern pro Sekunde.

Ausgestattet mit einem motorisierten 2,7 – 13,5 mm Varifokal-Objektiv, WDR (120 dB), 3D-Rauschunterdrückung und moderner Videoanalyse funktionen eignet sich die Kamera für anspruchsvolle Überwachungsszenarien im Innen- und Außenbereich. Die Aufzeichnung kann direkt über den integrierten MicroSD-Kartenslot erfolgen. Die Spannungsversorgung erfolgt wahlweise über 12 V DC oder PoE. Schutzklasse IP67.



TECHNISCHE DATEN

Sensor & Objektiv

Aufnahmesensor	1/2,8" CMOS
Lichtempfindlichkeit	0,002 Lux bei F1.5
Objektiv	2,7 mm bis 13,5 mm (Motorzoom)
Blendenöffnung (max.)	F1.5
Blickwinkel	108° - 30° (H)
MOD (Minimale Objekt Distanz)	0,8 m

Video

Auflösung	2MP (1920 x 1080 px)
Bildraten	Mainstream: bis 25 bps bei 1920 x 1080 Substream: bis 25 bps bei 704 x 576
Kompressionsverfahren	H.265, H.264, H.265+, H.264+, MJPEG (nur Substreams)
Bitrate	H.264: 32 kbps - 6144 kbps H.265: 12 kbps - 6144 kbps

Beleuchtung

IR-Beleuchtung	max. 40 m

DORI Tabelle

Entdecken	W: 44 m T: 145 m
Beobachten	W: 18 m T: 58 m

L-DD-5203

Erkennen	W: 9 m T: 29 m
Identifizieren	W: 4 m T: 15 m

Intelligenz

KI-Technologie	Objektklassifizierung (Personen / Fahrzeuge)
Videoanalyse (IVS)	Stolperdraht, Bereichseindringen, Szenenänderung
Bewegungserkennung	Ja
Intelligente Bewegungserkennung (SMD)	Ja

Funktionen

Verschlusszeiten	1/3 - 1/100.000 Sek.
Gegenlichtkompensation	WDR (120 dB), BLC, HLC
Tag/Nacht Umschaltung	automatisch, manuell
Bilddrehung	0°/90°/180°/270°
Rauschunterdrückung	3D NR
Weißabgleich	automatisch, manuell, natürlich, Straßenlampe, Outdoor
Spiegel Funktion	Ja
Verstärkungsregelung (AGC)	automatisch, manuell
Privatzonenmaskierung	Ja, 4 Bereiche
ROI Funktion	Ja, 4 Bereiche

Alarm und Audio

Alarm Eingänge	1 (3 - 5 V DC, 5 mA)
Alarm Ausgänge	1 (12 V DC, 300 mA)
Audio Eingänge	1 (RCA)
Audio Ausgänge	1 (RCA)
Mikrofon	Ja
Audio Kompressionsverfahren	G.711a, G.711Mu, G.726, PCM

Netzwerk

Steuer Schnittstellen	10/100 Base-T Ethernet (RJ45)
Netzwerk-Protokolle	IPv4, IPv6, HTTP, HTTPS, TCP, UDP, ARP, RTP, RTSP, RTCP, RTMP, SMTP, FTP, SFTP, DHCP, DNS, DDNS, QoS, UPnP, NTP, Multicast, ICMP, IGMP, NFS, PPPoE, 802.1x, SNMP
Integration	ONVIF (Profile S, G, T), P2P, CGI
HTTP-Befehl	Ja

Allgemein

Spannungsversorgung	12 V DC, PoE (802.3af)

L-DD-5203

Leistungsaufnahme	max. 7,2 W
Speicheroptionen	MicroSD-Kartenslot (max. 256 GB), FTP, SFTP, NAS
Bedienung	lunaCMS, Browser, APP (iOS, Android)
Schutzart	IP67, IK10
Abmessungen	Ø 122 mm x 93,4 mm (H)
Gewicht	520 g
Gehäusematerial	Aluminium
zul. Betriebstemperatur	-30 °C bis +60 °C
Lieferumfang	Software, BDA

Produkt Informationen

Version	1
Artikelnummer	10873

L-DD-5203

BILDER

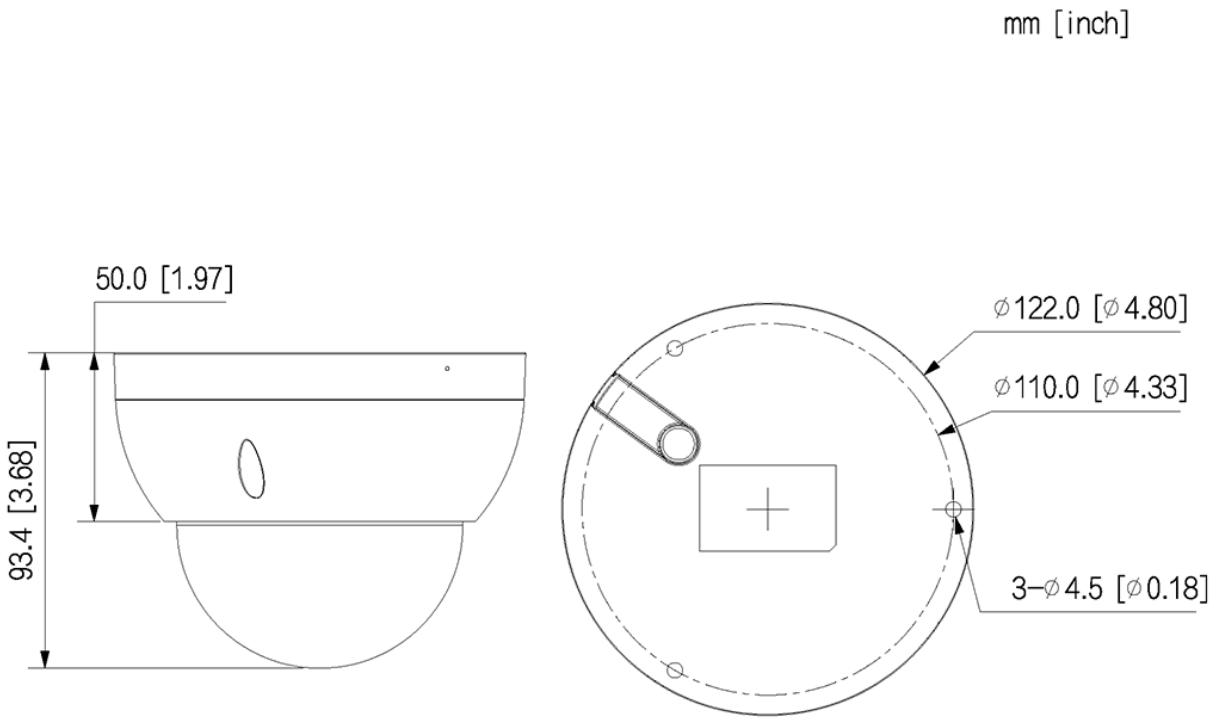

L-DD-5203

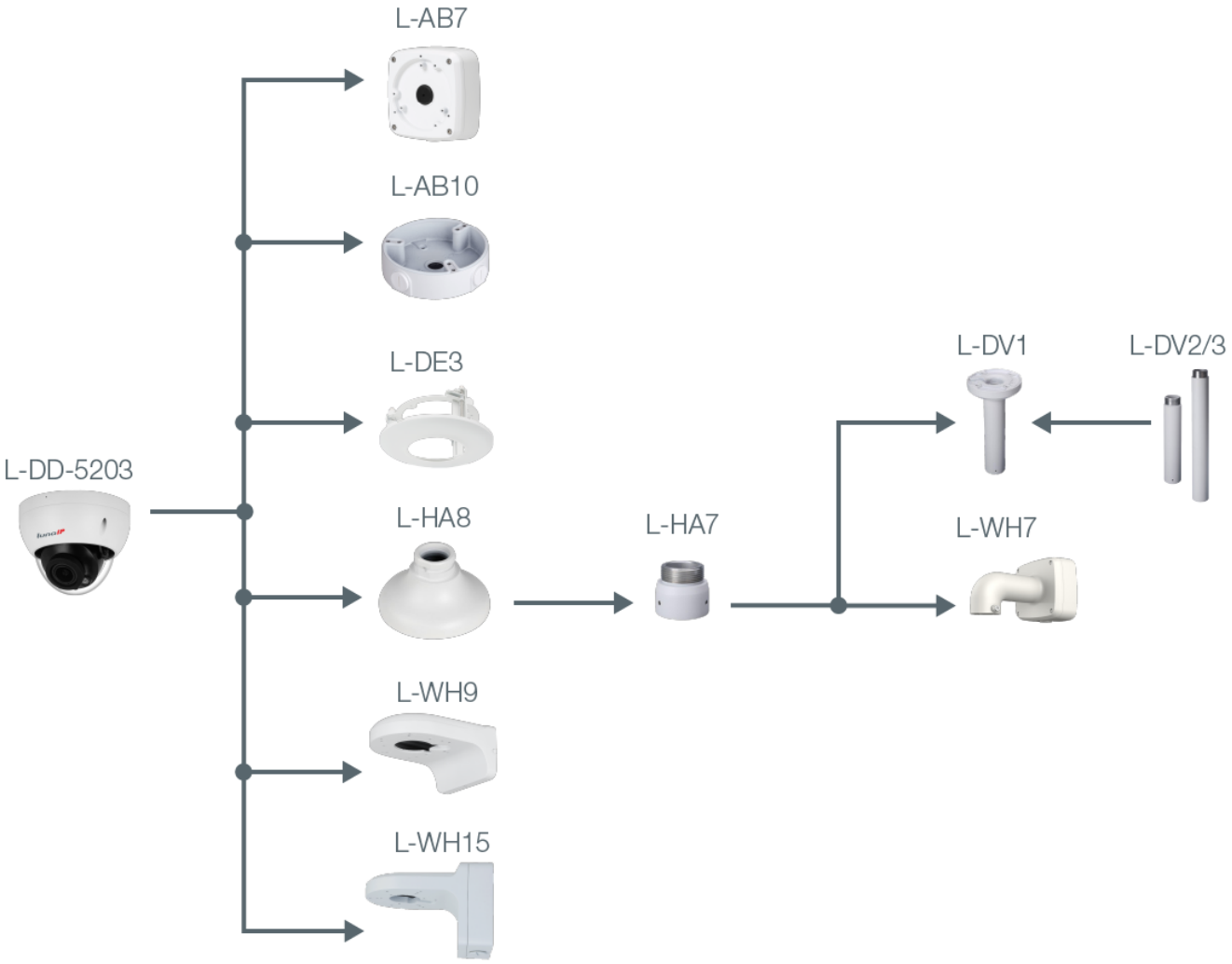
L-AB7
L-AB10
L-DE3
L-DV1
L-DV2/3
L-DD-5203
L-HA8
L-HA7
L-WH7
L-WH9
L-WH15

L-DD-5203

ZUBEHÖR



L-AB7
Anschlussbox



L-AB10
Anschlussbox für Dome-Kameras

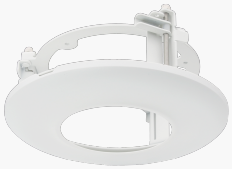

L-DE3
Stabiler Domehalter für Deckeneinbau



L-HA8
Adapter für Domekameras



L-HA7
Adapter für Domekameras



L-DV1
Deckenhalter



L-DV2
Deckenhalterverlängerung



L-DV3
Deckenhalterverlängerung

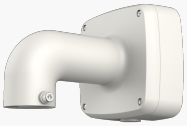

L-WH7
Wandhalter



L-WH15
Wandhalter mit Anschlussbox



L-WH9
Wandhalter für Dome-Kameras